Chiapas

Entronque San Cristóbal

Concesionaria de Autopistas del Sureste SA de CV

Gobierno de México | Comunicaciones
Secretaría de Infraestructura, Comunicaciones y Transportes

Inversión: 44.96 mdp

Meta: 1 Entronque

Reinicio: **Por definir**
Término: **Por definir**

135 empleos generados

200,000 mil habitantes beneficiados

- Mayor movilidad hacia los diferentes destinos.
- Disminución de accidentes.
- Se evitan vueltas prohibidas.

Avance físico
- Programado: 0.00%
- Real: 45.90%
- Semanal: 14.42%

Avance financiero
- Programado: 0.00%
- Real: 22.96%.
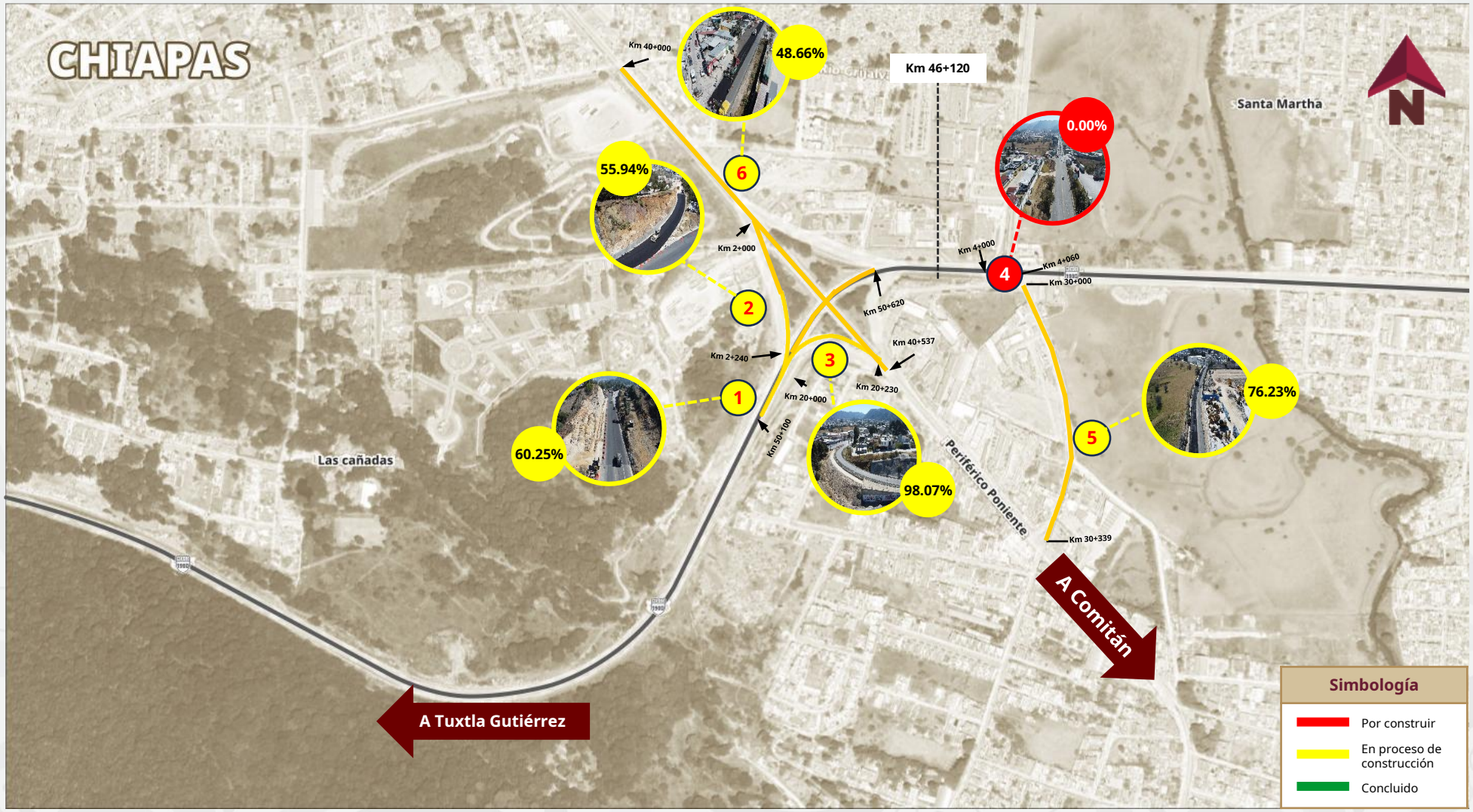
	Descripción	Observaciones
1	Eje 50: **60.25%**	La Concesionaria, esta en espera de la autorización por parte de la SICT de reinicio del programa de obra del Entronque San Cristóbal. Motivo por el cuál, solo trabajo en los ejes 50, 2, 30 y 40.
2	Eje 2: **55.94%**	
3	Eje 20: **98.07%**	
4	Eje 4 (Glorieta a nivel de piso): **0.00%**	
5	Eje 30: **76.23%**	
6	Eje 40: **48.66%**